

Obec Metylovice, Metylovice 495, 739 49 Metylovice
IČ: 00535991

Informace o záměru směny části pozemku parc. č. 2063/1 v k.ú. Metylovice

Obec Metylovice zveřejňuje podle § 39 odst. 1 zákona č. 128/2000 Sb., o obcích (obecní zřízení), ve znění pozdějších předpisů

ZÁMĚR SMĚNY

části pozemku parc. č. 2063/1, ostatní plocha – ostatní komunikace, specifikované v příloženém geometrickém plánu č. 2724-51/2016 pod novým parc. č. 2063/3 o výměře 31 m², v k.ú. Metylovice, obec Metylovice za pozemek parc. č. 1171/3, zahrada, o výměře 42 m².

K tomuto záměru se lze vyjádřit nebo podat své nabídky, návrhy a připomínky písemně na adresu:
Obec Metylovice, Metylovice 495, 739 49 Metylovice v termínu do 13. 9. 2016.

Vyvěšeno na úřední desce: 29. 8. 2016

Doba zveřejnění: 15 dnů

Sejmuto z úřední desky:



Ing. Lukáš Halata, starosta obce Metylovice

Telefon
558 686 129

Bankovní spojení
Komerční banka, a.s.
č.ú. 27-3599820227/0100

IČ/DIČ
00535991
CZ00535991

e-mail
starosta@metylovice.cz

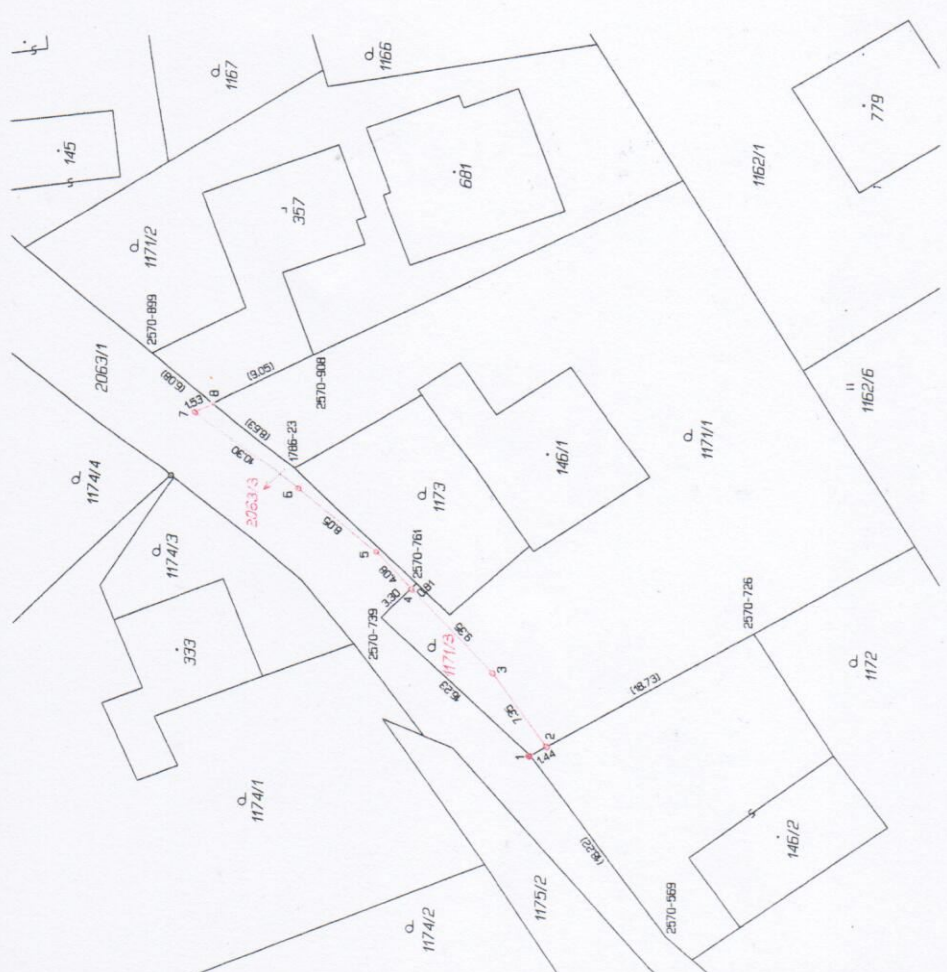

VÝKAZ DOSAVADNÍHO A NOVÉHO STAVU ÚDAJŮ KATASTRU NEMOVITOSTÍ

Dosařední stav		Nový stav	
Označení pozemku parc. číslem	Výměra parcely ha	Označení pozemku parc. číslem	Výměra parcely ha
st. 146/2	3,58	st. 146/2	3,58
st. 357	1,52	st. 357	1,52
117/1/1	10,61	117/1/1	10,19
2063/1	29,29	117/1/3	42
	45,00	2063/1	28,98
		2063/3	31
			45,00

Druh pozemku	Typ stavby	Číslo listu vlistovní	Číslo listu vlistovní
Zastav. plocha	Zast. pl.	0	903
Zastav. plocha	Zast. pl.	0	394
Zahrada	Zahrada	0	474
Zahrada	Zahrada	0	474
Ostatní plocha	Ostatní pl.	0	1
Komunikace	Komunikace	0	1

Výkaz údajů o bonitovaných půdně ekologických jednotkách (BPEJ) k parcelám nového stavu

Parcelní číslo podle katastru nemovitostí	Výměra ha	BPEJ	Parcelní číslo podle katastru nemovitostí	Výměra ha	BPEJ
117/1/1	10,19	82024	117/1/3	42	82024

Zpřesnění geometrického a polohového určení pozemků podle § 50 odst. 1 písm. a) katastrálního zákona navrženo v tomto geometrickém plánu lze v katastru nemovitostí provést jen na základě souhlasného prohlášení.

GEOMETRICKÝ PLÁN

Ing. Aletš Novotný
 Číslo pokusky: 738/01
 Dne: 13. července 2016
 Načtením a přesností odpovídá právním předpisům.

Katastrální úřad souhlasí s očišlováním parcel.

KÚ pro Moravskoslezský kraj
 RP Frydek-Místek
 IČ: 449013
 PGP: 12/67/2016-802
 2016.07.26 10:14:54 CEST

Ing. Aletš Novotný
 Ověření stejnopisu geometrického plánu v listinné podobě

Seznam souřadnic (S-JTSK)

Souřadnice pro zápis do KN = Souřadnice určité měřítrem

Číslo bodu	Y	X	Kód kvality
1	468943,06	1126536,63	B
2	468982,09	1126624,99	B
3	468957,87	1126632,21	B
4	468955,69	1126602,77	B
5	468952,98	1126605,72	B
6	468933,81	1126595,48	B
7	468932,95	1126597,15	B
8	468967,28	1126614,39	B
9	468966,67	1126615,62	B
10	468960,60	1126611,44	B
11	468953,65	1126605,14	B
12	468950,63	1126602,42	B
13	468945,28	1126595,34	B
14	468938,61	1126588,34	B
15	468936,15	1126589,73	B